MASTERPLAN FÜR DEINE GESUNDHEIT?

Einfach Ticket sichern.

Mit dem Optionstarif der SDK für Studierende in die Private Krankenversicherung.

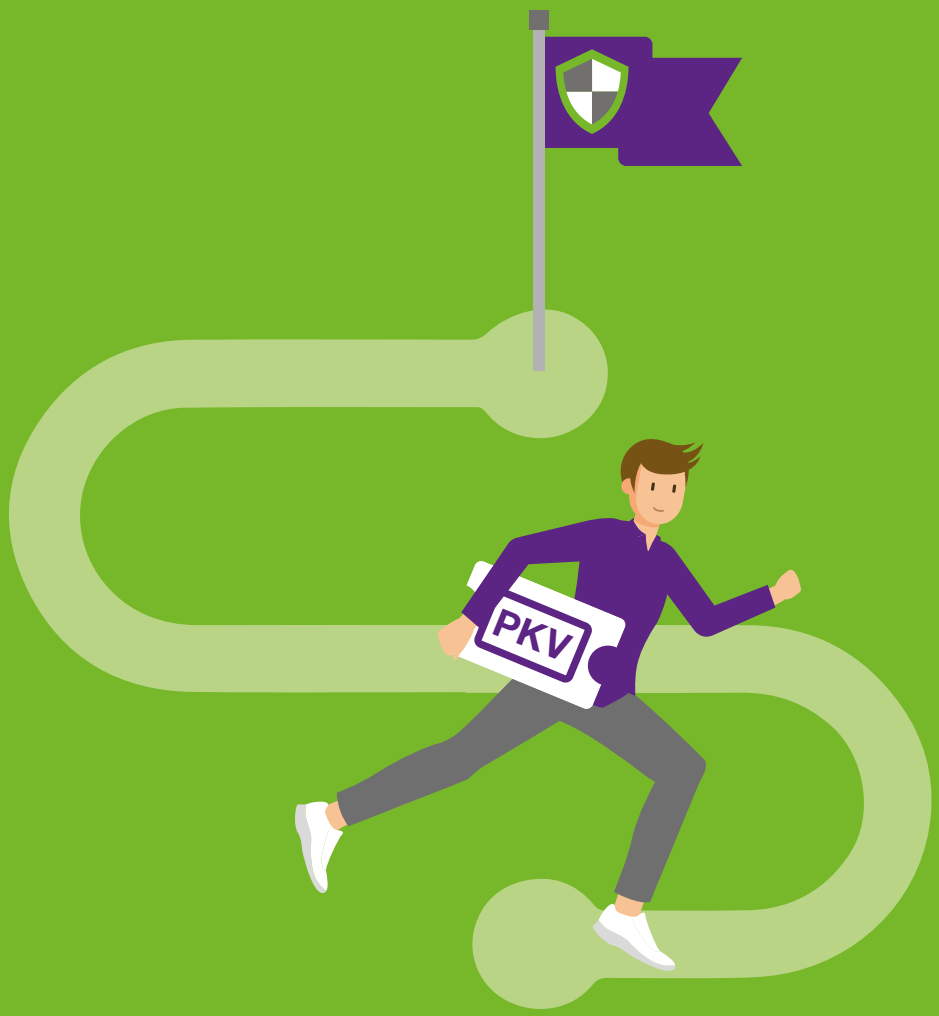

SDK
Einfach für Ihr Leben da.

DEIN TICKET IN DIE PRIVATE KRANKENVERSICHERUNG

Mit dem Optionstarif für Studierende in die Private Krankenversicherung der SDK

Du steckst mitten im Studium oder arbeitest bereits an deiner Abschlussarbeit und der Start ins Berufsleben steht kurz bevor? Wie deine berufliche Laufbahn genau aussieht, lässt sich oft nicht exakt planen. Deshalb ist es klug, flexibel zu bleiben und alle Möglichkeiten im Auge zu behalten. Zurzeit bist du gesetzlich (Familien-) krankenversichert. Aber hast du schon einmal daran gedacht, von den umfangreicheren Leistungen und der medizinischen Versorgung einer Privaten Krankenversicherung (PKV) zu profitieren? Der Optionstarif der SDK bietet dir die Chance, nach Abschluss deines Studiums **ohne Gesundheitsprüfung** in die PKV zu wechseln oder eine Krankenzusatzversicherung abzuschließen.

Und so funktioniert es:

Beim Abschluss des Optionstarifs erfolgt eine einmalige Gesundheitsprüfung, um deinen aktuellen Gesundheitszustand „einzufrieren“ - also festzuhalten. Der Vorteil? Solltest du während deines Studiums gesundheitliche Probleme bekommen, wirken sich diese nicht negativ aus. Das bedeutet, du kannst nach deinem Studium problemlos zur SDK wechseln, ohne erneute Gesundheitsprüfung. Das bietet dir finanzielle Sicherheit und die Möglichkeit, von den umfassenden medizinischen Leistungen der PKV zu profitieren.

Die Highlights unseres Optionstarifs für Studierende:

- “Einfrieren“ des Gesundheitszustandes beim Abschluss des Optionstarifs
- Keine erneute Gesundheitsprüfung bei späterem Wechsel in die PKV
- Studierendenbonus sichert vergünstigte Studierendentarife bei unterjährigem Beginn des ersten Berufsjahrs
- Wahl zwischen Vollversicherung oder Zusatzversicherung nach Ende des Studiums
- Krankentagegeld ohne Begrenzung auf Höhe oder Karenzzeit (im Rahmen der Annahmerichtlinien)
- Pflegepflichtversicherung ist miteingeschlossen

Optionstarif für Studierende	
Alter	Monatsbeitrag
16 - 20	9,42 €
21 - 25	10,38 €
26 - 30	11,52 €
31 - 35	12,45 €
36 - 39	12,53 €

Anwartschaft auf die Tarife S1, AM13, Z9. Mit Erreichen der nächsthöheren Altersgruppe erfolgt eine Erhöhung des Beitrags.

Jetzt Ticket sichern?

Einfach kontaktieren.

0711 7372-7140

mail@sdk.de

▸ sdk.de/studis

ntv DEUTSCHER FAIRNESS-PREIS 2024 Gesamtsieger Private Krankenversicherer

€uro NACHHALTIG TOP Private Kranken-versicherung Ausgabe 12/2024

Bitte berücksichtige: Der Optionstarif ersetzt keine Krankenversicherung. Er stellt keine direkten Versicherungsleistungen bereit, sondern bietet die Möglichkeit, zu einem späteren Zeitpunkt ohne Gesundheitsprüfung in eine private Krankenvoll- oder Krankenzusatzversicherung zu wechseln (Anwartschaftsversicherung).

UND NACH DEM STUDIUM?

Einfach deine Option wählen.

OPTION 1: Jahresgehalt über 73.800 € (2025) oder Start in die Selbstständigkeit

Dein Einkommen nach dem Studium reicht bereits aus, um in die Private Krankenversicherung einzusteigen? Oder du startest direkt in die Selbstständigkeit oder als Freiberufler bzw. Freiberuflerin? In diesem Fall kannst du jetzt mit deinem Optionstarif direkt und ohne Gesundheitsprüfung in unsere Vollversicherung wechseln.

Extra für dich!
Bei unterjährigen Versicherungsbeginn behältst du die günstigen Studierendenbeiträge bis zum Jahresende.

Unsere Vollversicherung GesundheitsFAIR

- Mit GesundheitsFAIR kannst du aus 15 Modulen deinen Versicherungsschutz zusammenstellen.

Stationär
- Regelleistungen I Chefarzt I Einbettzimmer

Krankentagegeld
- Bedarfsgerechte Absicherung (Höhe, Karenzzeit) entsprechend deinem Einkommen

Ambulant
- Privatärztliche Behandlung
- Günstige Beiträge durch Selbstbehalte

Krankenhaustagegeld
- Bis zu 110 € ab dem ersten Krankenhaustag

Zahn
- Zahnbehandlung 100 %
- Zahnersatz 60 % I 80 % I 90 %

Beitragsentlastung im Alter
- Reduzierung deiner Beiträge ab dem 65. Lebensjahr zur Entlastung im Rentenalter

OPTION 2: Jahresgehalt unter 73.800 € (2025)

Du bist in deinem ersten Job, aber das Gehalt reicht noch nicht für die Private Krankenversicherung? Kein Problem! Wechsle einfach von deinem aktuellen Optionstarif für Studierende zu unserem Optionstarif für Angestellte. Überschreitest du später die Jahresarbeitsentgeldgrenze, wechselst du ohne erneute Gesundheitsprüfung in unsere Vollversicherung. Bis dahin wähle einfach passende Leistungen aus unserer Zusatzversicherung.

Optionstarif für Angestellte

- Option auf spätere Vollversicherung
- Stationäre Zusatzversicherung: Chefarzt I Einbettzimmer I Zweibettzimmer

Optional: Gesundheitslücken schließen mit unseren Zusatzversicherungen

Zahn
- 50 % I 70 % I 90 % I 100 %
- Zahnersatz, Zahnbehandlung
- Prophylaxe, Kieferorthopädie

Ambulant
- 50 % I 70 % I 90 % I 100 %
- Sehhilfen, Naturheilverfahren
- Vorsorgeuntersuchungen, Hilfsmittel, gesetzliche Zuzahlungen, Auslandsreiseversicherung

Krankentagegeld
- Bis zu 30 € täglich ab der 7. Woche Arbeitsunfähigkeit

Krankenhaustagegeld
- Bis zu 25 € ab dem ersten Krankenhaustag

FRAGEN?

Einfach klären.

Die wichtigsten Fragen auf einen Blick

Warum sollte ich den Optionstarif abschließen?
Der Optionstarif ermöglicht es dir, deinen aktuellen Gesundheitszustand zu speichern und damit ein „Ticket“ für den späteren Zugang zur Privaten Krankenversicherung ohne erneute Gesundheitsprüfung zu sichern.

Was passiert, wenn ich beim Abschluss des Optionstarifs für Studierende bereits eine Vorerkrankung habe?
Beim Abschluss des Optionstarifs erfolgt die reguläre Gesundheitsprüfung der Vollversicherung. Bei bestehenden Vorerkrankungen wird ein festgelegter Risikozuschlag vereinbart. In seltenen Fällen könnte eine Vollversicherung aufgrund des Gesundheitszustands nicht möglich sein, was auch den Abschluss des Optionstarif ausschließt.

Bis zu welchem Alter kann ich den Optionstarif abschließen?
Bis zu deinem 38. Geburtstag.

Was passiert, wenn ich über 30 Jahre alt bin und mein Studium noch nicht abgeschlossen habe?
Bis zur Vollendung deines 39. Lebensjahres ändert sich nichts, solange du noch in der Ausbildung an der (Hoch)schule/Uni bist.

Ist die Auswahl der Vollversicherungstarife beschränkt?
Nein, mit dem Ende des Studiums hast du die freie Wahl zwischen allen Vollversicherungstarifen der SDK.

Enthält der Optionstarif für Studierende auch Krankentagegeld und die Pflegepflichtversicherung?
Ja, der Optionstarif für Studierende umfasst sowohl Krankentagegeld als auch die Pflegepflichtversicherung.

Wie kann ich meinen Vertrag kündigen?
Du kannst deinen Vertrag immer zum 30. Juni mit einer Frist von 3 Monaten kündigen.

Was passiert, wenn ich nach dem Studium in ein Beamtenverhältnis wechsle?
Wenn du nach dem Studium verbeamtet wirst, kannst du ohne Gesundheitsprüfung in die leistungsstarken Beihilfetarife der SDK wechseln.

Verliert mein Optionstarif nach dem Studium seine Gültigkeit, wenn mein Einkommen nicht für die Vollversicherung ausreicht?
Nein, du kannst nach deiner Exmatrikulation ohne Gesundheitsprüfung in unseren Optionstarif für Angestellte wechseln. Zusätzlich kannst du unsere attraktiven Zusatzversicherungen abschließen. Sobald du die Jahresarbeitentgeltgrenze überschreitest oder dich selbstständig machst, kannst du ohne erneute Gesundheitsprüfung in die Vollversicherung wechseln.

Was passiert, wenn ich nach dem Studium trotz ausreichendem Einkommen in der Gesetzlichen Krankenversicherung bleiben möchte?
Auch in diesem Fall kannst du die Vorteile deines Optionstarifs für Studierende nutzen und ohne Gesundheitsprüfung in eine Zusatzversicherung deiner Wahl wechseln.

Welchen Beitrag muss ich in der späteren Vollversicherung bezahlen?
Dein späterer Beitrag hängt davon ab, wie alt du beim Wechsel in die PKV bist und welche Leistungen du versichern möchtest. In der Regel wird der Beitrag aber trotz höherer Leistungen unterhalb der Gesetzlichen Krankenversicherung liegen.

Was bedeutet der Studierendenbonus der SDK?
Mit dem Studierendenbonus erhältst du deine Vollversicherung bis zum Ende des Kalenderjahres, in dem du dein Studium abgeschlossen hast, in der besonders günstigen Version für Studierende. Erst zum Beginn des Folgejahres erfolgt die Umstellung auf die Normaltarife.

Beispiel: Du schließt dein Studium zum 30.04.2028 ab und beginnst am 01.05.2028 dein Arbeitsverhältnis oder deine Selbstständigkeit. Damit kannst du bis zum 31.12.2028 in den besonders günstigen Studierendentarifen der SDK bleiben. Die Umstellung auf die Normaltarife erfolgt dann zum 01.01.2029.

Süddeutsche Krankenversicherung a. G.
Raiffeisenplatz 11
70736 Fellbach

Telefon 0711 7372 - 7140
Telefax 0711 7372 - 7240

www.sdk.de

1.645s/01.25

SDK
Einfach für Ihr Leben da.